MO 0400 MANUAL DE ORGANIZACIÓN
SECRETARIA DE ADMINISTRACIÓN E INNOVACIÓN GUBERNAMENTAL
ESTRUCTURA ORGÁNICA GENERAL

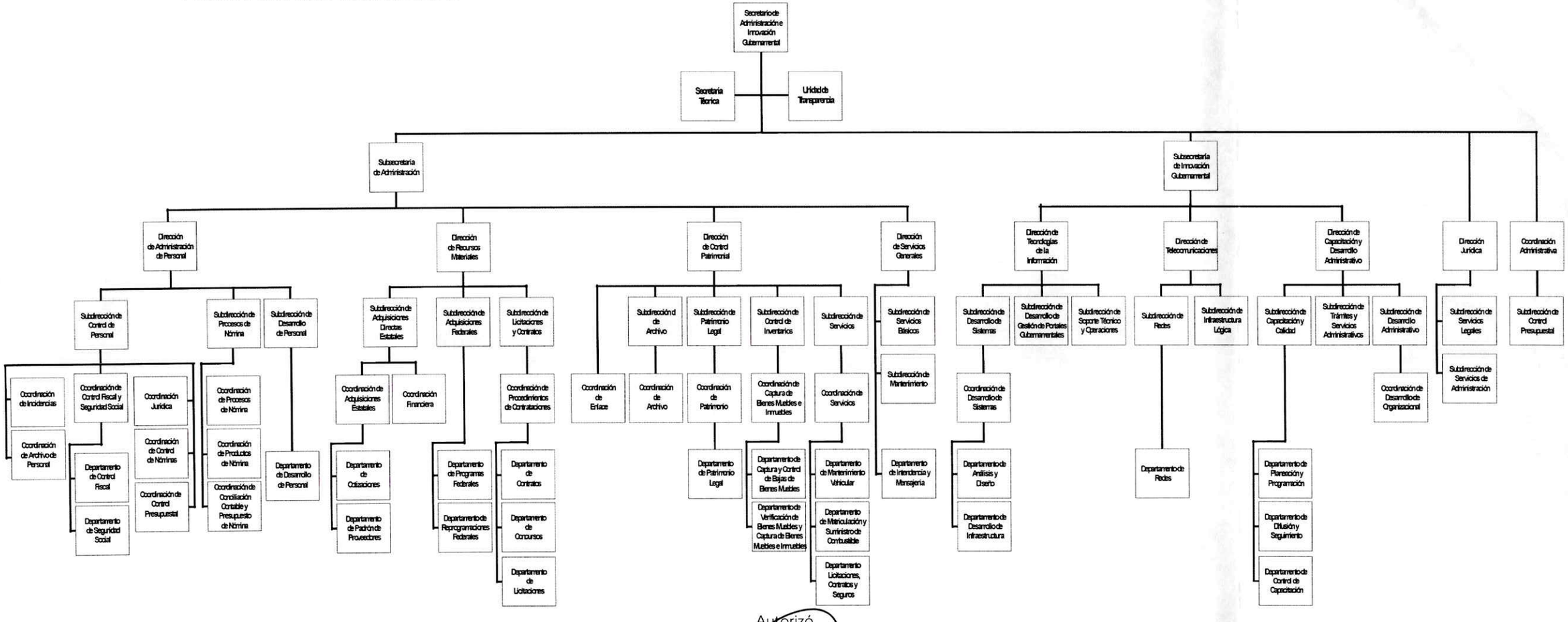

Autorizó
Secretario de Administración e Innovación Gubernamental

Ing. Gustavo Manuel Ortíz González