



RESTAURANT PELICANOS II
 JUAN PABLO CORONA TORRES
 COTJ830620S48
 CARRETERA CHAMPOTON CIUDAD DEL CARMEN SIN NUMERO
 LAS BRISAS, CP 24400, CHAMPOTON, CAMPECHE, MEXICO

Factura

Fecha | 2018-06-14T16:47:14
 Folio | 9867
 Tipo | Ingreso
 Serie |
 Moneda | MXN
 Version | 3.3



Datos del Cliente

GOBIERNO DEL ESTADO DE CAMPECHE
 GEC950401659
 CALLE 8 ENTRE CALLE 61 Y CIRCUITO BALUARTE S/N
 CENTRO, CP 24000, SAN FCO. DE CAMPECHE, CAMPECHE,
 CAMPECHE, MEXICO
 Uso CFDI: P01 - Por Definir

Fecha de Certificación de CFDI: 2018-06-14T18:47:16
 Folio Fiscal SAT: BE6A5A33-954F-44A3-99A3-E962A33B6CA3
 CSD SAT: 00001000000403442064
 CSD Emisor: 00001000000409607289
 Lugar de Expedición: 24400
 Regimen Fiscal: 621 - Incorporación Fiscal

Cantidad	Clave SAT	Artículo	Descripción	Unidad SAT	Precio (\$)	Importe (\$)
1	90101500	NO APLICA	CONSUMO DE ALIMENTOS	E48	242.241	242.24

CANTIDAD EN LETRA: Doscientos Ochenta Y Uno Pesos 00/100 MXN

Método de Pago: PUE - Pago en una sola exhibición

Forma De Pago: 01 - Efectivo

Este documento es una representación impresa de un CFDI

Subtotal	\$242.24
IVA Traslado (16%)	\$38.76
Total	\$281.00

Cadena Original del Complemento de Certificación del SAT

||1.1|BE6A5A33-954F-44A3-99A3-E962A33B6CA3|2018-06-14T18:47:16|AD121214B34|HUIW8oaC7o55PaSledU7BLhbGQR29GnsVXrtfchiZUEmOXbHKgmohRM7KOi9M2anrFC0Y1PbTH4GmJs8B+QEvo0LHYV8K2r9OdPuXO9UHOWQdlCEvMnW6Q9QEQE0JBIHligb06Cp07DKI4gapxBz2KS8dT+7n3u1R3UEAyhErK3QcR604fwrZfQIXRL3iMi6uG/TbzQ0qzKYcUsY203YnlA+mWwConZz/pewy2LuQxPsoWNPwawYXNrsAv7nd12FIWN3uFwgIJKQCiqS1sJYLXTIz3kAHm6S2mqLhAlni4LXqn3poxCYmmhPembZzamZeS8llk5aA==|00001000000403442064|

Sello Digital del CFDI

HUIW8oaC7o55PaSledU7BLhbGQR29GnsVXrtfchiZUEmOXbHKgmohRM7KOi9M2anrFC0Y1PbTH4GmJs8B+QEvo0LHYV8K2r9OdPuXO9UHOWQdlCEvMnW6Q9QEQE0JBIHligb06Cp07DKI4gapxBz2KS8dT+7n3u1R3UEAyhErK3QcR604fwrZfQIXRL3iMi6uG/TbzQ0qzKYcUsY203YnlA+mWwConZz/pewy2LuQxPsoWNPwawYXNrsAv7nd12FIWN3uFwgIJKQCiqS1sJYLXTIz3kAHm6S2mqLhAlni4LXqn3poxCYmmhPembZzamZeS8llk5aA==

Sello SAT

F/y0Ls5NBBLLHGAIGQ+bugKOMWzbiJgZVWEUGpbU2UP9Snn+BiVH8clVpUx4p1BkJe2IsKlterYUyHkdwRE38EOh1HCiGM9x97nNoQeFkrSc0ChdpqDGMJIXbqxbBR9lgY3Efoez6JqCnrdlKe5QK8mfq0unnEe3pK14WVHG5G03AdR9PCG1JMp6NkwJ5eOo2rnsWBIxQYtUdzLMesUYKwZACtjsZ4Q9LNHpmC4bSUM6+5PsGbh2gM5TBC2Zxmpboxct1FJN2Wxw0RUMEXJB4pkLm6QxgKtGBgRSrIQ9ohfQU7WU8R7thH8jiNEQCOrfXkU1U4wHsmjaefYQ==

 (<http://www.gob.mx/>) Inicio



Verificación de comprobantes fiscales digitales por internet

A través de esta opción, usted podrá verificar si el comprobante fue certificado por el SAT

Folio fiscal*:

RFC emisor*:

RFC receptor*:

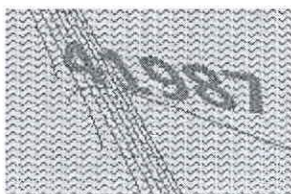

Proporcione los dígitos de la imagen*:

Verificar CFDI

* Datos obligatorios

RFC del emisor	Nombre o razón social del emisor	RFC del receptor	Nombre o razón social del receptor
COTJ830620S48	JUAN PABLO CORONA TORRES	GEC950401659	GOBIERNO DEL ESTADO DE CAMPECHE
Folio fiscal	Fecha de expedición	Fecha certificación SAT	PAC que certificó
BE6A5A33-954F- 44A3-99A3- E962A33B6CA3	2018-06- 14T16:47:14	2018-06- 14T18:47:16	IAD121214B34
Total del CFDI	Efecto del comprobante	Estado CFDI	
\$281.00	Ingreso	Vigente	

Imprimir

Enlaces

- [Declaración de Accesibilidad \(https://www.gob.mx/accesibilidad\)](https://www.gob.mx/accesibilidad)
- [Política de privacidad \(https://www.gob.mx/privacidad\)](https://www.gob.mx/privacidad)
- [Términos y Condiciones \(https://www.gob.mx/terminos\)](https://www.gob.mx/terminos)
- [Marco Jurídico \(http://www.ordenjuridico.gob.mx\)](http://www.ordenjuridico.gob.mx)
- [Portal de Obligaciones de Transparencia \(http://portaltransparencia.gob.mx\)](http://portaltransparencia.gob.mx)
- [Sistema Infomex \(https://www.infomex.org.mx/gobiernofederal/home.action\)](https://www.infomex.org.mx/gobiernofederal/home.action)
- [INAI \(http://inicio.ifai.org.mx/SitePages/ifai.aspx\)](http://inicio.ifai.org.mx/SitePages/ifai.aspx)
- [Mapa de sitio \(https://www.gob.mx/sitemap\)](https://www.gob.mx/sitemap)

¿Qué es gob.mx?

Es el portal único de trámites, información y participación ciudadana. [Leer más \(https://www.gob.mx/que-es-gobmx\)](https://www.gob.mx/que-es-gobmx)

- [English \(https://www.gob.mx/en/index\)](https://www.gob.mx/en/index)
- [Temas \(https://www.gob.mx/temas\)](https://www.gob.mx/temas)
- [Reformas \(http://reformas.gob.mx\)](http://reformas.gob.mx)

Contacto

Mesa de ayuda: dudas e información
gobmx@funcionpublica.gob.mx

[Denuncia contra servidores públicos \(https://www.gob.mx/tramites/ficha/presentacion-de-quejas-y-denuncias-en-la-sfp/SFP54\)](https://www.gob.mx/tramites/ficha/presentacion-de-quejas-y-denuncias-en-la-sfp/SFP54)

Mantente informado. Suscríbete.



Síguenos en

[\(https://www.facebook.com/gobmx\)](https://www.facebook.com/gobmx) [\(https://twitter.com/gobmx\)](https://twitter.com/gobmx)





OPERADORA VIPS S DE RL DE CV	SUCURSAL: 81192
OVI800131GQ6	TICKET: 811923087400260910
601 - General de Ley Personas Morales	FECHA DE EMISIÓN: 14/06/2018 04:31:52 p. m.
USO CFDI P01 - Por definir	LUGAR DE EMISIÓN: 24118
	TIPO DE DOCUMENTO: Ingreso
	MONEDA: MXN

GOBIERNO DEL ESTADO DE CAMPECHE
GEC950401659

CANT	PRODUCTO				IMPUESTO		COSTO	
	CLAVE	CONCEPTO	UNIDAD	U DE M	TASA %	MONTO	PRECIO UNITARIO	TOTAL
1	90101501	RESTAURANTES AL 16%	Servicio	E48	16	50.21	\$313.79	\$313.79
FORMA DE PAGO 01 - Efectivo								

TRESCIENTOS SESENTA Y CUATRO PESOS 00/100 MXN	SUBTOTAL	\$313.79
CONSUMO DEL DÍA 14/06/2018	IVA	\$50.21
	TOTAL	\$364.00

Folio Fiscal	Fecha y Hora de Certificación	No. Certificado Digital	Método de Pago
B65B7A0D-5831-461D-8677-7947DD72ADDA	14/06/2018 04:32:52 p. m.	00001000000304843342	PUE - Pago en una sola exhibición

ESTE DOCUMENTO ES UNA REPRESENTACIÓN IMPRESA DE UN CFDI

No. serie CSD SAT
00001000000404598147

Sello digital del emisor
kqgBVGeb/M23fB/8xYhbU8FPNlyeEsfmbr9wDx2Z51o2SEem/0y96vKk1PNU0w0RqYKfKxczWEzFuAuhELXucS4+xsYYV9Rv9ID06j99hispXclogSqw8EkAwFNRw23/CSKMGQovHrxduvH4P27A
EkDuyFdcNEa5Uh+0LY=

Sello digital del SAT

js4c6DSmltTzuwBnLnA3YYFr3j2Vb9Axouo77916UPAb4g2T11wC/MTQeABIs2esf6ccl9Ob1fqPIZQkvXMIJQ0ecSmlH1aWkZ0uCyraUJSSoM5bN7ZKwvjj/U4dBHJOIQ5TkT7HMrgABT0197hA19S3
xk9bX8CPu3Vj05ZG2+bUOPJA7S2RVWg+hV7su2nJ3HzjNvTMSnRhtDOOfdFjbd8ZSHES+SfzFm6gmaDmtL4UqHz2CEqoPjsG0VW6yCY11U4yit+zJUgR4TIFLM15C+Que9ew4JqqbHO16nX
5KbkjwSAJcc0fwd9j9RK1bkBikeLgJNTU89QPVIQ==

Cadena original del complemento de certificación digital del SAT

||1.1|B65B7A0D-5831-461D-8677-7947DD72ADDA|2018-06-14T16:32:52|INT020124V62|kqgBVGeb/M23fB/8xYhbU8FPNlyeEsfmbr9wDx2Z51o2SEem/0y96vKk1PNU0w0RqYKfKxczWEzFuAuhELXucS4+xsYYV9Rv9ID06j99hispXclogSqw8EkAwFNRw23/CSKMGQovHrxduvH4P27A|EkDuyFdcNEa5Uh+0LY=|00001000000404598147||



 (<http://www.gob.mx/>) Inicio



Verificación de comprobantes fiscales digitales por internet

A través de esta opción, usted podrá verificar si el comprobante fue certificado por el SAT

Folio fiscal*:

RFC emisor*:

RFC receptor*:

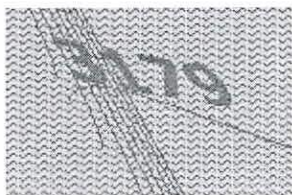

Proporcione los dígitos de la imagen*:

Verificar CFDI

* Datos obligatorios

RFC del emisor	Nombre o razón social del emisor	RFC del receptor	Nombre o razón social del receptor
OVI800131GQ6	OPERADORA VIPS S DE RL DE CV	GEC950401659	GOBIERNO DEL ESTADO DE CAMPECHE
Folio fiscal	Fecha de expedición	Fecha certificación SAT	PAC que certificó
B65B7A0D-5831-461D-8677-7947DD72ADDA	2018-06-14T16:31:52	2018-06-14T16:32:52	INT020124V62
Total del CFDI	Efecto del comprobante	Estado CFDI	
\$364.00	Ingreso	Vigente	

Imprimir

Enlaces

- [Declaración de Accesibilidad \(https://www.gob.mx/accesibilidad\)](https://www.gob.mx/accesibilidad)
- [Política de privacidad \(https://www.gob.mx/privacidad\)](https://www.gob.mx/privacidad)
- [Términos y Condiciones \(https://www.gob.mx/terminos\)](https://www.gob.mx/terminos)
- [Marco Jurídico \(http://www.ordenjuridico.gob.mx\)](http://www.ordenjuridico.gob.mx)
- [Portal de Obligaciones de Transparencia \(http://portaltransparencia.gob.mx\)](http://portaltransparencia.gob.mx)
- [Sistema Infomex \(https://www.infomex.org.mx/gobiernofederal/home.action\)](https://www.infomex.org.mx/gobiernofederal/home.action)
- [INAI \(http://inicio.ifai.org.mx/SitePages/ifai.aspx\)](http://inicio.ifai.org.mx/SitePages/ifai.aspx)
- [Mapa de sitio \(https://www.gob.mx/sitemap\)](https://www.gob.mx/sitemap)

¿Qué es gob.mx?

Es el portal único de trámites, información y participación ciudadana. [Leer más \(https://www.gob.mx/que-es-gobmx\)](https://www.gob.mx/que-es-gobmx)

- [English \(https://www.gob.mx/en/index\)](https://www.gob.mx/en/index)
- [Temas \(https://www.gob.mx/temas\)](https://www.gob.mx/temas)
- [Reformas \(http://reformas.gob.mx\)](http://reformas.gob.mx)

Contacto

Mesa de ayuda: dudas e información
gobmx@funcionpublica.gob.mx

[Denuncia contra servidores públicos \(https://www.gob.mx/tramites/ficha/presentacion-de-quejas-y-denuncias-en-la-sfp/SFP54\)](https://www.gob.mx/tramites/ficha/presentacion-de-quejas-y-denuncias-en-la-sfp/SFP54)

Mantente informado. Suscríbete.



Síguenos en

<https://www.facebook.com/gobmx> <https://twitter.com/gobmx>

